

Rapport de mission de repérage des matériaux et produits contenant de l'amiante avant réalisation de travaux

Norme NF X 46-020 V .2017

2 CHEMIN DES ECOLIERS

1

77220 TOURNAN EN BRIE



A \ INFORMATIONS GENERALES

A.1 \ DESIGNATION DU BÂTIMENT

Nature du bâtiment :	LOGEMENTS COLLECTIFS	Adresse :	2 CHEMIN DES ECOLIERS 77220 TOURNAN EN BRIE
Date du permis de construire ou date de construction		Bâtiment :	
Etage :		Porte :	1
Ref Cadastrale :	NC	Propriété de :	OPH77 10 AVENUE CHARLES PEGUY 77000 MELUN

A.2 \ DESIGNATION DU DONNEUR D'ORDRE

Nom :	OPH77	Documents remis :	
Adresse :	10 AVENUE CHARLES PEGUY 77000 MELUN	Moyens mis à disposition :	

A.3 \ EXECUTION DE LA MISSION

RAPPORT N° :	90LAD0101	Laboratoire d'Analyses :	ITGA
Repérage réalisé le :	27/09/2019	Adresse laboratoire :	3 RUE ARMAND HERPIN LACROIX - CS 46537 35065 RENNES CEDEX
Accompagnateur :		Numéro d'accréditation :	1-5967
Par :	Vincent GONZALES	Organisme d'assurance professionnelle :	AXA France
N° certificat :	C067-SE09-2017	Adresse assurance :	313 Terrasses de l'Arche 92727 NANTERRE CEDEX
Date d'obtention :	13/11/2017	N° de contrat d'assurance :	10158549604
Organisme certificateur	Qaulit'compétences 16 rue villars - 57100 THONVILLE	Date de validité :	31/12/2019

B \ CACHET DU DIAGNOSTIQUEUR

FAIT LE 08/10/2019

Cabinet : SOCOTEC DIAGNOSTIC

Nom du responsable : **DE TINGUY Emmanuel**

Nom du diagnostiqueur : **Vincent GONZALES**



SOCOTEC DIAGNOSTIC
479 076 838 RCS Paris
21, route d'Albert
62450 AVEŚNES LES BAPAUME
Tél : 03-21 73-41 44
www.socotec.fr

C\ SOMMAIRE

Table des matières

A \ INFORMATIONS GENERALES	2
A.1 \ DESIGNATION DU BÂTIMENT	2
A.2 \ DESIGNATION DU DONNEUR D'ORDRE	2
A.3 \ EXECUTION DE LA MISSION.....	2
B \ CACHET DU DIAGNOSTIQUEUR	2
C \ SOMMAIRE	3
D \ CONCLUSIONS	4
E \ PROGRAMME DE REPERAGE	4
F \ CONDITIONS DE REALISATION DU REPERAGE	6
G \ RAPPORTS PRECEDENTS.....	6
H \ RESULTATS DETAILLES DU REPERAGE	7
ANNEXE 1 – PHOTOS DES ELEMENTS AMIANTES ET/OU NON AMIANTES.....	15
ANNEXE 3 – PROCES VERBAUX D'ANALYSES.....	22
ATTESTATION(S).....	25
CERTIFICAT DE COMPETENCES	26

D \ CONCLUSIONS

Dans le cadre de la mission décrite en tête de rapport, il n'a pas été repéré de matériaux et produits susceptibles de contenir de l'amiante

PIECE	ETAGE	ELEMENTS	DESCRIPTIF LABORATOIRE	REPERAGE	Echantillon	METHODE	ETAT	RESULTAT
NEANT								

JP : Jugement Personnel, ZPSO : Zone présentant des similitudes d'Ouvrage

Liste des locaux non visités concernés par les travaux et justification

PIECE	ETAGE	STATUT DE VISITE
NEANT		

Liste des éléments non inspectés et justification

PIECE	ETAGE	ELEMENTS	REPERAGE	RESULTAT
NEANT				

E \ PROGRAMME DE REPERAGE

PIECES CONCERNEES	PERIMETRE DU REPERAGE	REPERAGE	TRAVAUX	ELEMENTS	Echantillonnage	REMARQUES PARTICULIERES
	LOGEMENTS COLLECTIFS		Selon BT			

HABITAT 77 - oph de seine et marne		PAGE N° 1
NOM ET ADRESSE DE L'EXPÉDITEUR HABITAT 77 - oph de seine et marne ANT. PAYS DE LA BRIE 29 SQUARE MONTMIRAIL 77260 LA FERTE SOUS JOUARRE Tél : 01 64 14 11 11 Siret : 27770001900015		BON DE TRAVAUX 2019 21640 EXPERT HABITAT INGENIERIE 33 BIS BOULEVARD GAMBETTA 3EME ETAGE 78300 POISSY Téléphone 0321734144
Réf. fournisseur F / 5148 Marché n° 2017 4474 1 Provenance PAYS DE LA BRIE Objet DIVERS	SERVICE SCE PAYS DE LA BRIE ÉMETTEUR BACHER ISABELLE	
LOCALISATION Programme 90 TOURNAN EN BRIE - MOULIN A VENT Tranche 1 Ensemble D000 Escaller AD Étage 01 Logement 1 Module 90LAD0101 Retrait des clés CHEZ LE GARDIEN		
ADRESSE MME MATTLINGER JULIE 2 CHEMIN DES ECOLIERS 77220 TOURNAN EN BRIE		

DÉLAI D'EXÉCUTION 5 JOURS **PÉRIODE DU 13-09-2019 AU 17-09-2019**

ARTICLE	DÉSIGNATION	QUANTITÉ	PRIX UNITAIRE H.T.	TOTAL H.T.
AM15	REPERAGE AMIANTE AVANT TRAVAUX - TVX D'ENTRETIENS OU RÉPARATIONS ENTRE I A	1,00	5,00	5,00
AM16	ANALYSE EN LABORATOIRE - ANALYSE MET ANALYSE DE + 300 PRELEVEMENTS ISSUS D'UN	10,00	48,00	480,00
TOTAL H.T.				485,00
H.T. ACTUALISE				
COEFFICIENT REGIONAL				
RABAIS				
TOTAL H.T.				
T.V.A	20,00 %			97,00
TOTAL T.T.C.				582,00

13-09-2019 PRELEVER LES SOLS DU LOGEMENT
 MURS ET PLAFOND CUISINE
 MURS DE LA SALLE DE BAIN
 MURS DE L'ENTREE + CH1+SEJOUR ET PLAFONDS
 TEL GARDIEN 08 88 40 91 51

AFFECTATION BUDGÉTAIRE			CODES STRUCTURE ET SCHEMA : TECHNI		MONTANT T.T.C.
CODE BUDGET	RUBRIQUE	INSTANCES	LIBELLÉ DU POSTE BUDGÉTAIRE		
1 HONAMIA	A760	AEST EST	HONORAIRES DIAG AMIANTE		582,00

AFFECTATION ANALYTIQUE				MONTANT T.T.C.
CODE BUDGET	RÉFÉRENCES PATRIMOINE	RÉFÉRENCES OCCUPANT		
1 HONAMIA	90 1 D000 AD 90LAD0101	L 9032203 MATTLINGER JULIE		582,00

Voir en page 2 la suite du BON DE TRAVAUX 2019 21640

ORIGINAL À CONSERVER PAR LE DESTINATAIRE

ELEMENTS A SONDER OU A ANALYSER NON PRESENTS:

F \ CONDITIONS DE REALISATION DU REPERAGE

Le repérage amiante avant travaux, contient les informations sur la présence d'amiante dans les matériaux et produits du bâtiment afin d'informer les intervenants réalisant des activités ou interventions sur des matériaux et/ou équipements susceptibles de libérer des fibres d'amiante selon la liste citée dans le cadre E.

Il consiste à identifier et localiser, par inspections visuelles et investigations approfondies pouvant être destructives, l'ensemble des matériaux et produits contenant de l'amiante incorporés ou faisant indissociablement corps avec les locaux et les zones de l'immeuble objet des travaux.

Lorsque l'absence de marquages spécifiques ou de documents ne permet pas à l'opérateur de repérage d'attester de la présence ou de la non présence d'amiante dans les matériaux et produits, des prélèvements seront effectués afin de déterminer par analyse la présence ou non d'amiante.

Procédures de prélèvement :

Les prélèvements sur des matériaux ou produits susceptibles de contenir de l'amiante sont réalisés en vertu des dispositions du Code du Travail.

Le matériel de prélèvement est adapté à l'opération à réaliser afin de générer le minimum de poussières. Dans le cas où une émission de poussières est prévisible, le matériau ou produit est mouillé à l'eau à l'endroit du prélèvement (sauf risque électrique) et, si nécessaire, une protection est mise en place au sol ; de même, le point de prélèvement est stabilisé après l'opération (pulvérisation de vernis ou de laque, par exemple).

Pour chaque prélèvement, des outils propres et des gants à usage unique sont utilisés afin d'éliminer tout risque de contamination croisée. Dans tous les cas, les équipements de protection individuelle sont à usage unique.

L'accès à la zone à risque (sphère de 1 à 2 mètres autour du point de prélèvement) est interdit pendant l'opération. Si l'accompagnateur doit s'y tenir, il porte les mêmes équipements de protection individuelle que l'opérateur de repérage.

L'échantillon est immédiatement conditionné, après son prélèvement, dans un double emballage individuel étanche.

Les informations sur toutes les conditions existantes au moment du prélèvement susceptible d'influencer l'interprétation des résultats des analyses (environnement du matériau, contamination éventuelle, etc.) seront, le cas échéant, mentionnées dans la fiche d'identification et de cotation en annexe.

Sens du repérage pour évaluer un local :

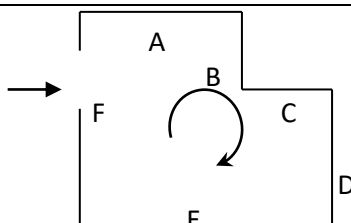

G \ RAPPORTS PRECEDENTS

H \ RESULTATS DETAILLES DU REPERAGE

LISTE DES LOCAUX / PARTIES D'IMMEUBLE VISITEES/NON VISITEES CONCERNEES PAR LES TRAVAUX ET JUSTIFICATION

PIECE	ETAGE	JUSTIFICATION	VISITE	TRAVAUX
Placard	RC		OUI	CONCERNEE
Entrée	RC		OUI	CONCERNEE
Buanderie	RC		OUI	CONCERNEE
Salle de bains	RC		OUI	CONCERNEE
WC	RC		OUI	CONCERNEE
Chambre 2	RC		OUI	CONCERNEE
Débarras	RC		OUI	CONCERNEE
Chambre 1	RC		OUI	CONCERNEE
Balcon	RC		OUI	CONCERNEE
Séjour / Salon	RC		OUI	CONCERNEE
Dégagement	RC		OUI	CONCERNEE
Cuisine	RC		OUI	CONCERNEE

DESCRIPTION DES REVETEMENTS EN PLACE AU JOUR DE LA VISITE

PIECE	ETAGE	MUR1	MUR2	MUR3	MUR4	PLANCHER		PORTES	FENETRE1	FENETRE2
						BAS	HAUT			
Placard	RC	Béton	Plaque de plâtre			Sol souple	Peinture			
Entrée	RC	Béton	Plaque de plâtre			Sol souple	Peinture			
Buanderie	RC	Plaque de plâtre	Béton			Sol souple	Peinture			
Salle de bains	RC	Plaque de plâtre				Carrelage	Peinture			
WC	RC	Béton	Plaque de plâtre			Dalle de sol	Peinture			
Chambre 2	RC	Béton	Plaque de plâtre			Sol souple	Peinture			
Débarras	RC	Plaque de plâtre	Béton			Sol souple	Peinture			
Chambre 1	RC	Plaque de plâtre	Béton			Sol souple	Peinture			
Balcon	RC					Aucun	Peinture			
Séjour / Salon	RC	Béton	Plaque de plâtre			Dalle de sol	Peinture			

PIECE	ETAGE	MUR1	MUR2	MUR3	MUR4	PLANCHER BAS	PLANCHER HAUT	PORTES	FENETRE1	FENETRE2
Dégagement	RC	Plaque de plâtre				Sol souple	Peinture			
Cuisine	RC	Plaque de plâtre	Béton			Dalle de sol	Peinture			

LA LISTE DES MATERIAUX OU PRODUITS CONTENANT DE L'AMIANTE, SUR ZONE DE SIMILITUDE D'OUVRAGE ET SUR JUGEMENT PERSONNEL

PIECE	ETAGE	ELEMENTS	DESCRIPTIF LABORATOIRE	Echantillon	REPERAGE	ETAT	RESULTAT	METHODE
NEANT								

JP : Jugement Personnel, ZPSO : Zone présentant des similitudes d'Ouvrage

LA LISTE DES MATERIAUX OU PRODUITS CONTENANT DE L'AMIANTE, APRES ANALYSE

PIECE	ETAGE	ELEMENTS	DESCRIPTIF LABORATOIRE	Echantillon	REPERAGE	ETAT	RESULTAT
NEANT							

JP : Jugement Personnel, ZPSO : Zone présentant des similitudes d'Ouvrage

LA LISTE DES MATERIAUX SUSCEPTIBLES DE CONTENIR DE L'AMIANTE, MAIS N'EN CONTENANT PAS.

PIECE	ETAGE	ELEMENTS	DESCRIPTIF LABORATOIRE	Echantillon	REPERAGE	ETAT	RESULTAT	METHODE
Cuisine	Rez de chaussée	Dalle de sol	Revêtement souple beige	90LAD0101P001	Sol	BON ETAT	Fr1:Amiante non détecté	RESULTAT ANALYSE
Cuisine	Rez de chaussée	Dalle de sol	Colle polymère jaune non séparable + ragréage gris + matériau blanc en vrac non séparable + peinture non séparable	90LAD0101P001	Sol	BON ETAT	Fr2:Amiante non détecté	RESULTAT ANALYSE
Cuisine	Rez de chaussée	Enduit / Peinture	Peintures multiples avec couche en toile non séparable + enduit beige en vrac	90LAD0101P002	Mur D	BON ETAT	Amiante non détecté	RESULTAT ANALYSE
Cuisine	Rez de chaussée	Enduit / Peinture	Peintures multiples avec couche en toile non séparable + enduit beige en vrac	90LAD0101P002	Mur B	BON ETAT	Amiante non détecté	ZPSO

PIECE	ETAGE	ELEMENTS	DESCRIPTIF LABORATOIRE	Echantillon	REPERAGE	ETAT	RESULTAT	METHODE
Cuisine	Rez de chaussée	Enduit / Peinture	Peintures multiples avec couche en toile non séparable + enduit beige en vrac	90LAD0101P002	Mur C	BON ETAT	Amiante non détecté	ZPSO
Cuisine	Rez de chaussée	Enduit / Peinture	Peinture avec couche en toile non séparable + enduit beige + carton non séparable + enduit plâtreux beige en faible quantité non séparable	90LAD0101P003	Mur A	BON ETAT	Amiante non détecté	RESULTAT ANALYSE
Cuisine	Rez de chaussée	Enduit / Peinture	Peinture avec couche en toile non séparable + enduit beige + carton non séparable + enduit plâtreux beige en faible quantité non séparable	90LAD0101P003	Mur A	BON ETAT	Amiante non détecté	ZPSO
Cuisine	Rez de chaussée	Enduit / Peinture	Peinture avec couche en toile non séparable + enduit beige + carton non séparable + enduit plâtreux beige en faible quantité non séparable	90LAD0101P003	Mur E	BON ETAT	Amiante non détecté	ZPSO
Salle de bains	Rez de chaussée	Enduit / Peinture	Peinture avec couche en toile non séparable + enduit beige + carton non séparable + enduit plâtreux beige en faible quantité non séparable	90LAD0101P003	Mur A	BON ETAT	Amiante non détecté	ZPSO

PIECE	ETAGE	ELEMENTS	DESCRIPTIF LABORATOIRE	Echantillon	REPERAGE	ETAT	RESULTAT	METHODE
Salle de bains	Rez de chaussée	Enduit / Peinture	Peinture avec couche en toile non séparable + enduit beige + carton non séparable + enduit plâtreux beige en faible quantité non séparable	90LAD0101P003	Mur B	BON ETAT	Amiante non détecté	ZPSO
Salle de bains	Rez de chaussée	Enduit / Peinture	Peinture avec couche en toile non séparable + enduit beige + carton non séparable + enduit plâtreux beige en faible quantité non séparable	90LAD0101P003	Mur C	BON ETAT	Amiante non détecté	ZPSO
Salle de bains	Rez de chaussée	Enduit / Peinture	Peinture avec couche en toile non séparable + enduit beige + carton non séparable + enduit plâtreux beige en faible quantité non séparable	90LAD0101P003	Mur D	BON ETAT	Amiante non détecté	ZPSO
Cuisine	Rez de chaussée	Enduit / Peinture	Peintures multiples en faible quantité non séparable + enduit beige en faible quantité en vrac + enduit plâtreux blanc en faible quantité non séparable	90LAD0101P004	Plafond	BON ETAT	Amiante non détecté	RESULTAT ANALYSE

PIECE	ETAGE	ELEMENTS	DESCRIPTIF LABORATOIRE	Echantillon	REPERAGE	ETAT	RESULTAT	METHODE
Salle de bains	Rez de chaussée	Enduit / Peinture	Peintures multiples en faible quantité non séparable + enduit beige en faible quantité en vrac + enduit plâtreux blanc en faible quantité non séparable	90LAD0101P004	Plafond	BON ETAT	Amiante non détecté	ZPSO
Buanderie	Rez de chaussée	Revêtement de sols	Revêtement souple marron + colle polymère jaune non séparable	90LAD0101P005	Sol	BON ETAT	Fr1:Amiante non détecté	RESULTAT ANALYSE
Buanderie	Rez de chaussée	Revêtement de sols	Revêtement souple jaune	90LAD0101P005	Sol	BON ETAT	Fr2:Amiante non détecté	RESULTAT ANALYSE
Buanderie	Rez de chaussée	Revêtement de sols	Colle polymère jaune non séparable + ragréage gris non séparable + matériau blanc	90LAD0101P005	Sol	BON ETAT	Fr3:Amiante non détecté	RESULTAT ANALYSE
WC	Rez de chaussée	Dalle de sol	Revêtement souple bleu	90LAD0101P006	Sol	BON ETAT	Fr1:Amiante non détecté	RESULTAT ANALYSE
WC	Rez de chaussée	Dalle de sol	Colle polymère jaune + ragréage gris non séparable + matériau blanc en faible quantité non séparable	90LAD0101P006	Sol	BON ETAT	Fr2:Amiante non détecté	RESULTAT ANALYSE
Entrée	Rez de chaussée	Enduit / Peinture	Peinture en faible quantité non séparable + enduit beige en faible quantité non séparable	90LAD0101P007	Plafond	BON ETAT	Amiante non détecté	RESULTAT ANALYSE
Chambre 1	Rez de chaussée	Enduit / Peinture	Peinture en faible quantité non séparable + enduit beige en faible quantité non séparable	90LAD0101P007	Plafond	BON ETAT	Amiante non détecté	ZPSO

PIECE	ETAGE	ELEMENTS	DESCRIPTIF LABORATOIRE	Echantillon	REPERAGE	ETAT	RESULTAT	METHODE
Séjour / Salon	Rez de chaussée	Enduit / Peinture	Peinture en faible quantité non séparable + enduit beige en faible quantité non séparable	90LAD0101P007	Plafond	BON ETAT	Amiante non détecté	ZPSO
Placard	Rez de chaussée	Revêtement de sols	Revêtement souple marron + colle polymère jaune non séparable	90LAD0101P008	Sol	BON ETAT	Fr1:Amiante non détecté	RESULTAT ANALYSE
Placard	Rez de chaussée	Revêtement de sols	Revêtement souple jaune	90LAD0101P008	Sol	BON ETAT	Fr2:Amiante non détecté	RESULTAT ANALYSE
Placard	Rez de chaussée	Revêtement de sols	Colle polymère jaune + ragréage gris en faible quantité non séparable	90LAD0101P008	Sol	BON ETAT	Fr3:Amiante non détecté	RESULTAT ANALYSE
Chambre 1	Rez de chaussée	Revêtement de sols	Revêtement souple marron + colle polymère jaune non séparable	90LAD0101P008	Sol	BON ETAT	Fr1:Amiante non détecté	ZPSO
Chambre 1	Rez de chaussée	Revêtement de sols	Revêtement souple jaune	90LAD0101P008	Sol	BON ETAT	Fr2:Amiante non détecté	ZPSO
Chambre 1	Rez de chaussée	Revêtement de sols	Colle polymère jaune + ragréage gris en faible quantité non séparable	90LAD0101P008	Sol	BON ETAT	Fr3:Amiante non détecté	ZPSO
Chambre 2	Rez de chaussée	Revêtement de sols	Revêtement souple marron + colle polymère jaune non séparable	90LAD0101P008	Sol	BON ETAT	Fr1:Amiante non détecté	ZPSO
Chambre 2	Rez de chaussée	Revêtement de sols	Revêtement souple jaune	90LAD0101P008	Sol	BON ETAT	Fr2:Amiante non détecté	ZPSO
Chambre 2	Rez de chaussée	Revêtement de sols	Colle polymère jaune + ragréage gris en faible quantité non séparable	90LAD0101P008	Sol	BON ETAT	Fr3:Amiante non détecté	ZPSO

PIECE	ETAGE	ELEMENTS	DESCRIPTIF LABORATOIRE	Echantillon	REPERAGE	ETAT	RESULTAT	METHODE
Débarras	Rez de chaussée	Revêtement de sols	Revêtement souple marron + colle polymère jaune non séparable	90LAD0101P008	Sol	BON ETAT	Fr1:Amiante non détecté	ZPSO
Débarras	Rez de chaussée	Revêtement de sols	Revêtement souple jaune	90LAD0101P008	Sol	BON ETAT	Fr2:Amiante non détecté	ZPSO
Débarras	Rez de chaussée	Revêtement de sols	Colle polymère jaune + ragréage gris en faible quantité non séparable	90LAD0101P008	Sol	BON ETAT	Fr3:Amiante non détecté	ZPSO
Dégagement	Rez de chaussée	Revêtement de sols	Revêtement souple marron + colle polymère jaune non séparable	90LAD0101P008	Sol	BON ETAT	Fr1:Amiante non détecté	ZPSO
Dégagement	Rez de chaussée	Revêtement de sols	Revêtement souple jaune	90LAD0101P008	Sol	BON ETAT	Fr2:Amiante non détecté	ZPSO
Dégagement	Rez de chaussée	Revêtement de sols	Colle polymère jaune + ragréage gris en faible quantité non séparable	90LAD0101P008	Sol	BON ETAT	Fr3:Amiante non détecté	ZPSO
Entrée	Rez de chaussée	Revêtement de sols	Revêtement souple marron + colle polymère jaune non séparable	90LAD0101P008	Sol	BON ETAT	Fr1:Amiante non détecté	ZPSO
Entrée	Rez de chaussée	Revêtement de sols	Revêtement souple jaune	90LAD0101P008	Sol	BON ETAT	Fr2:Amiante non détecté	ZPSO
Entrée	Rez de chaussée	Revêtement de sols	Colle polymère jaune + ragréage gris en faible quantité non séparable	90LAD0101P008	Sol	BON ETAT	Fr3:Amiante non détecté	ZPSO
Séjour / Salon	Rez de chaussée	Revêtement de sols	Revêtement souple marron + colle polymère jaune non séparable	90LAD0101P008	Sol	BON ETAT	Fr1:Amiante non détecté	ZPSO
Séjour / Salon	Rez de chaussée	Revêtement de sols	Revêtement souple jaune	90LAD0101P008	Sol	BON ETAT	Fr2:Amiante non détecté	ZPSO

PIECE	ETAGE	ELEMENTS	DESCRIPTIF LABORATOIRE	Echantillon	REPERAGE	ETAT	RESULTAT	METHODE
Séjour / Salon	Rez de chaussée	Revêtement de sols	Colle polymère jaune + ragréage gris en faible quantité non séparable	90LAD0101P008	Sol	BON ETAT	Fr3:Amiante non détecté	ZPSO

JP : Jugement Personnel, ZPSO : Zone présentant des similitudes d'Ouvrage

ANNEXE 1 – PHOTOS DES ELEMENTS AMIANTES ET/OU NON AMIANTES

PRELEVEMENT : 90LAD0101P001			
NOM DU CLIENT	NUMERO DU DOSSIER	PIECE OU LOCAL	
OPH77	90LAD0101 27/09/2019	Cuisine (Rez de chaussée)	
ELEMENT	DESCRIPTIF DU LABORATOIRE	DATE DE PRELEVEMENT	NOM DE L'OPERATEUR
Dalle de sol	Revêtement souple beige	27/09/2019	GONZALES Vincent
LOCALISATION		RESULTAT	
Sol		Fr1:Amiante non détecté	

EMPLACEMENT

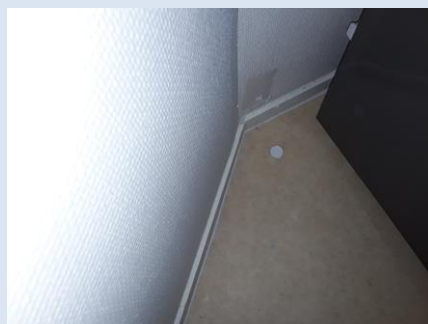

PRELEVEMENT : 90LAD0101P001			
NOM DU CLIENT	NUMERO DU DOSSIER	PIECE OU LOCAL	
OPH77	90LAD0101 27/09/2019	Cuisine (Rez de chaussée)	
ELEMENT	DESCRIPTIF DU LABORATOIRE	DATE DE PRELEVEMENT	NOM DE L'OPERATEUR
Dalle de sol	Colle polymère jaune non séparable + ragréage gris + matériau blanc en vrac non séparable + peinture non séparable	27/09/2019	GONZALES Vincent
LOCALISATION		RESULTAT	
Sol		Fr2:Amiante non détecté	

EMPLACEMENT

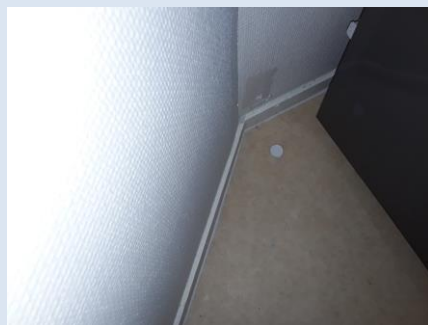

PRELEVEMENT : 90LAD0101P002			
NOM DU CLIENT	NUMERO DU DOSSIER		PIECE OU LOCAL
OPH77	90LAD0101 27/09/2019		Cuisine (Rez de chaussée)
ELEMENT	DESCRIPTIF DU LABORATOIRE	DATE DE PRELEVEMENT	NOM DE L'OPERATEUR
Enduit / Peinture	Peintures multiples avec couche en toile non séparable + enduit beige en vrac	27/09/2019	GONZALES Vincent
LOCALISATION		RESULTAT	
Mur D		Amiante non détecté	

EMPLACEMENT



PRELEVEMENT : 90LAD0101P003			
NOM DU CLIENT	NUMERO DU DOSSIER		PIECE OU LOCAL
OPH77	90LAD0101 27/09/2019		Cuisine (Rez de chaussée)
ELEMENT	DESCRIPTIF DU LABORATOIRE	DATE DE PRELEVEMENT	NOM DE L'OPERATEUR
Enduit / Peinture	Peinture avec couche en toile non séparable + enduit beige + carton non séparable + enduit plâtreux beige en faible quantité non séparable	27/09/2019	GONZALES Vincent
LOCALISATION		RESULTAT	
Mur A		Amiante non détecté	

EMPLACEMENT

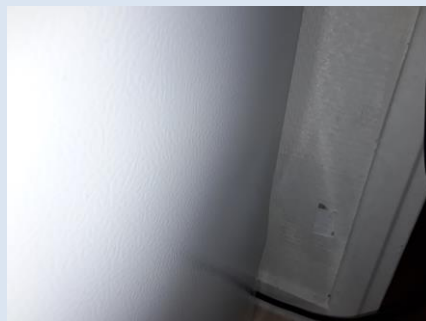

PRELEVEMENT : 90LAD0101P004			
NOM DU CLIENT	NUMERO DU DOSSIER		PIECE OU LOCAL
OPH77	90LAD0101 27/09/2019		Cuisine (Rez de chaussée)
ELEMENT	DESCRIPTIF DU LABORATOIRE	DATE DE PRELEVEMENT	NOM DE L'OPERATEUR
Enduit / Peinture	Peintures multiples en faible quantité non séparable + enduit beige en faible quantité en vrac + enduit plâtreux blanc en faible quantité non séparable	27/09/2019	GONZALES Vincent
LOCALISATION		RESULTAT	
Plafond		Amiante non détecté	

EMPLACEMENT

PRELEVEMENT : 90LAD0101P005			
NOM DU CLIENT	NUMERO DU DOSSIER		PIECE OU LOCAL
OPH77	90LAD0101 27/09/2019		Buanderie (Rez de chaussée)
ELEMENT	DESCRIPTIF DU LABORATOIRE	DATE DE PRELEVEMENT	NOM DE L'OPERATEUR
Revêtement de sols	Revêtement souple marron + colle polymère jaune non séparable	27/09/2019	GONZALES Vincent
LOCALISATION		RESULTAT	
Sol		Fr1:Amiante non détecté	

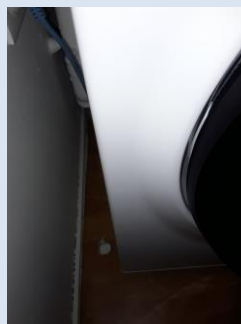
EMPLACEMENT

PRELEVEMENT : 90LAD0101P005			
NOM DU CLIENT	NUMERO DU DOSSIER		PIECE OU LOCAL
OPH77	90LAD0101 27/09/2019		Buanderie (Rez de chaussée)
ELEMENT	DESCRIPTIF DU LABORATOIRE	DATE DE PRELEVEMENT	NOM DE L'OPERATEUR
Revêtement de sols	Revêtement souple jaune	27/09/2019	GONZALES Vincent
LOCALISATION		RESULTAT	
Sol		Fr2:Amiante non détecté	

EMPLACEMENT

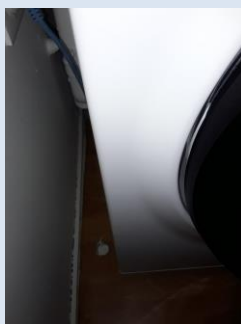

PRELEVEMENT : 90LAD0101P005			
NOM DU CLIENT	NUMERO DU DOSSIER		PIECE OU LOCAL
OPH77	90LAD0101 27/09/2019		Buanderie (Rez de chaussée)
ELEMENT	DESCRIPTIF DU LABORATOIRE	DATE DE PRELEVEMENT	NOM DE L'OPERATEUR
Revêtement de sols	Colle polymère jaune non séparable + ragréage gris non séparable + matériau blanc	27/09/2019	GONZALES Vincent
LOCALISATION		RESULTAT	
Sol		Fr3:Amiante non détecté	

EMPLACEMENT

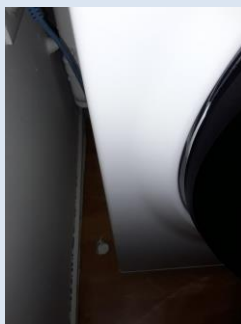

PRELEVEMENT : 90LAD0101P006			
NOM DU CLIENT	NUMERO DU DOSSIER		PIECE OU LOCAL
OPH77	90LAD0101 27/09/2019		WC (Rez de chaussée)
ELEMENT	DESCRIPTIF DU LABORATOIRE	DATE DE PRELEVEMENT	NOM DE L'OPERATEUR
Dalle de sol	Revêtement souple bleu	27/09/2019	GONZALES Vincent
LOCALISATION		RESULTAT	
Sol		Fr1:Amiante non détecté	

EMPLACEMENT

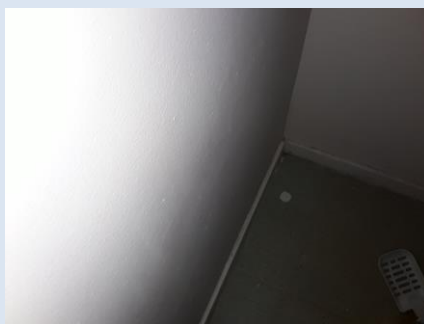

PRELEVEMENT : 90LAD0101P006			
NOM DU CLIENT	NUMERO DU DOSSIER		PIECE OU LOCAL
OPH77	90LAD0101 27/09/2019		WC (Rez de chaussée)
ELEMENT	DESCRIPTIF DU LABORATOIRE	DATE DE PRELEVEMENT	NOM DE L'OPERATEUR
Dalle de sol	Colle polymère jaune + ragréage gris non séparable + matériau blanc en faible quantité non séparable	27/09/2019	GONZALES Vincent
LOCALISATION		RESULTAT	
Sol		Fr2:Amiante non détecté	

EMPLACEMENT

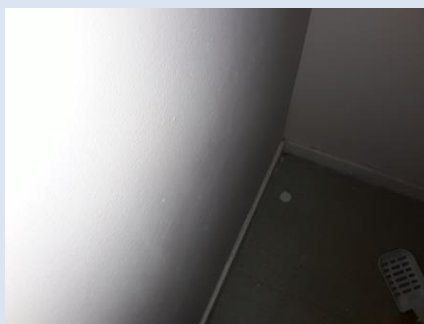

PRELEVEMENT : 90LAD0101P007			
NOM DU CLIENT	NUMERO DU DOSSIER		PIECE OU LOCAL
OPH77	90LAD0101 27/09/2019		Entrée (Rez de chaussée)
ELEMENT	DESCRIPTIF DU LABORATOIRE	DATE DE PRELEVEMENT	NOM DE L'OPERATEUR
Enduit / Peinture	Peinture en faible quantité non séparable + enduit beige en faible quantité non séparable	27/09/2019	GONZALES Vincent
LOCALISATION		RESULTAT	
Plafond		Amiante non détecté	

EMPLACEMENT

PRELEVEMENT : 90LAD0101P008			
NOM DU CLIENT	NUMERO DU DOSSIER		PIECE OU LOCAL
OPH77	90LAD0101 27/09/2019		Placard (Rez de chaussée)
ELEMENT	DESCRIPTIF DU LABORATOIRE	DATE DE PRELEVEMENT	NOM DE L'OPERATEUR
Revêtement de sols	Revêtement souple marron + colle polymère jaune non séparable	27/09/2019	GONZALES Vincent
LOCALISATION		RESULTAT	
Sol		Fr1:Amiante non détecté	

EMPLACEMENT

PRELEVEMENT : 90LAD0101P008			
NOM DU CLIENT	NUMERO DU DOSSIER		PIECE OU LOCAL
OPH77	90LAD0101 27/09/2019		Placard (Rez de chaussée)
ELEMENT	DESCRIPTIF DU LABORATOIRE	DATE DE PRELEVEMENT	NOM DE L'OPERATEUR
Revêtement de sols	Revêtement souple jaune	27/09/2019	GONZALES Vincent
LOCALISATION		RESULTAT	
Sol		Fr2:Amiante non détecté	

EMPLACEMENT



PRELEVEMENT : 90LAD0101P008			
NOM DU CLIENT	NUMERO DU DOSSIER		PIECE OU LOCAL
OPH77	90LAD0101 27/09/2019		Placard (Rez de chaussée)
ELEMENT	DESCRIPTIF DU LABORATOIRE	DATE DE PRELEVEMENT	NOM DE L'OPERATEUR
Revêtement de sols	Colle polymère jaune + ragréage gris en faible quantité non séparable	27/09/2019	GONZALES Vincent
LOCALISATION		RESULTAT	
Sol		Fr3:Amiante non détecté	

EMPLACEMENT



ANNEXE 3 – PROCES VERBAUX D'ANALYSES



Parc Edonia - Bât. R - Rue de la Terre Adèle - CS n° 66862
35768 SAINT-GREGOIRE CEDEX
Tel : 02.99.35.41.41
Fax : 02.99.35.41.42
www.itga.fr

Accréditation n° I-5967



Liste des sites et portées disponibles sur www.cofrac.fr

L'accréditation du COFRAC atteste de la compétence des laboratoires pour les seuls essais couverts par l'accréditation qui sont identifiés par le symbole :

RAPPORT SYNTHÉTIQUE D'ANALYSE NUMÉRO IT0719-88581 EN DATE DU 07/10/2019 RECHERCHE ET IDENTIFICATION D'AMIANTE SUR PRELEVEMENT(S) DE MATERIAU(X)

*Ce rapport ne concerne que les échantillons soumis à l'analyse tels qu'ils ont été reçus au laboratoire.
Les informations fournies par le client sont simplement retranscrites et identifiées comme telles.*

Client : SOCOTEC DIAGNOSTIC - AGENCE POISSY 2 rue Traversière 78580 LES ALLUETS LE ROI	Réf. Commande ITGA : IT0719-88581 Réf. Commande Client : 90LAD0101--02
--	---

Prélèvement(s) : Reçu au laboratoire le : 03/10/2019

Préparation(s) : Effectuée de façon à être représentative de l'échantillon

- ou
- Pour une analyse au Microscope Optique à Lumière Polarisée (MOLP) : Prélèvement et montage adapté sur lame de microscopie
 - Pour une analyse au Microscope Electronique à Transmission Analytique (META) en fonction de la nature de la prise d'essai :
 - (1)- Broyage en milieu aqueux et récupération des particules sur grilles de microscopie (méthode interne : IT085)
 - (2)- Attaque chimique, broyage et récupération des particules sur grilles de microscopie (méthode interne : IT286)

Technique(s) : - Microscopie Optique à Lumière Polarisée (guide HSG 248 - Appendice 2) : Morphologie et critères optiques

Analyses(s) : La détection de fibres d'amiante optiquement observables est garantie si la teneur est supérieure ou égale à 0,1 % en masse.
ou - Microscopie Electronique à Transmission Analytique (parties pertinentes de la norme NF X43-050) : Morphologie, EDX et diffraction électronique
La détection de fibres d'amiante est garantie si la teneur est supérieure ou égale à 0,1 % en masse.

Résultat(s) :

Fraction analysée	Technique analytique (Méthode de préparation)	Nombre de préparations	Date d'analyse	Résultat / Variété d'amiante
Réf dossier client : 90LAD0101--02 - 2 CHEMIN DES ECOLIERS 77220 TOURNAN EN BRIE				
Réf échantillon client : 90LAD0101P001 / LOGEMENTS COLLECTIFS - - - / Cuisine Sol Dalle de sol				
Réf échantillon ITGA : IT071910-7274				
Description ITGA : Revêtement souple beige / Colle polymère jaune / Ragréage gris / Matériau blanc en vrac / Peinture				
* Revêtement souple beige	META (1)	1	07/10/2019	Amiante non détecté / -
* Colle polymère jaune non séparable + ragréage gris + matériau blanc en vrac non séparable + peinture non séparable	META (1)	1	07/10/2019	Amiante non détecté / -
Réf dossier client : 90LAD0101--02 - 2 CHEMIN DES ECOLIERS 77220 TOURNAN EN BRIE				
Réf échantillon client : 90LAD0101P002 / LOGEMENTS COLLECTIFS - - - / Cuisine Mur D Enduit Peinture				
Réf échantillon ITGA : IT071910-7275				
Description ITGA : Peintures multiples avec couche en toile / Enduit beige en vrac				
* Peintures multiples avec couche en toile non séparable + enduit beige en vrac	META (1)	1	07/10/2019	Amiante non détecté / -

La reproduction de ce rapport n'est autorisée que sous sa forme intégrale ; ce rapport ne doit pas être reproduit partiellement sans l'approbation du laboratoire.

Sauf demande particulière et écrite du client, les échantillons sont conservés pendant 6 mois et les rapports pendant 2 ans.

DTA 164-01 rev 07

Page 1/3

RAPPORT SYNTHÉTIQUE D'ANALYSE NUMÉRO IT0719-88581 EN DATE DU 07/10/2019
RECHERCHE ET IDENTIFICATION D'AMIANTE SUR PRELEVEMENT(S) DE MATERIAU(X)

Fraction analysée	Technique analytique (Méthode de préparation)	Nombre de préparations	Date d'analyse	Résultat / Variété d'amiante
Réf dossier client : 90LAD0101-02 - 2 CHEMIN DES ECOLIERS 77220 TOURNAN EN BRIE				Réf échantillon ITGA : IT071910-7276
Réf échantillon client : 90LAD0101P003 / LOGEMENTS COLLECTIFS - - - / Cuisine Mur A Enduit Peinture				Description ITGA : Peinture avec couche en toile / Enduit beige / Carton / Enduit plâtré beige en faible quantité
* Peinture avec couche en toile non séparable + enduit beige + carton non séparable + enduit plâtré beige en faible quantité non séparable	META (1)	1	07/10/2019	Amiante non détecté / -
Réf dossier client : 90LAD0101-02 - 2 CHEMIN DES ECOLIERS 77220 TOURNAN EN BRIE				Réf échantillon ITGA : IT071910-7277
Réf échantillon client : 90LAD0101P004 / LOGEMENTS COLLECTIFS - - - / Cuisine Plafond Enduit Peinture				Description ITGA : Peintures multiples en faible quantité / Enduit beige en faible quantité en vrac / Enduit plâtré blanc en faible quantité
* Peintures multiples en faible quantité non séparable + enduit beige en faible quantité en vrac + enduit plâtré blanc en faible quantité non séparable	META (1)	1	07/10/2019	Amiante non détecté / -
Réf dossier client : 90LAD0101-02 - 2 CHEMIN DES ECOLIERS 77220 TOURNAN EN BRIE				Réf échantillon ITGA : IT071910-7278
Réf échantillon client : 90LAD0101P005 / LOGEMENTS COLLECTIFS - - - / Baanderie Sol Revêtement de sols				Description ITGA : Revêtement souple marron / Colle polymère jaune / Revêtement souple jaune / Colle polymère jaune / Ragréage gris / Matériau blanc
* Revêtement souple marron + colle polymère jaune non séparable	META (1)	1	07/10/2019	Amiante non détecté / -
* Revêtement souple jaune	META (1)	1	07/10/2019	Amiante non détecté / -
* Colle polymère jaune non séparable + ragréage gris non séparable + matériau blanc	META (1)	1	07/10/2019	Amiante non détecté / -
Réf dossier client : 90LAD0101-02 - 2 CHEMIN DES ECOLIERS 77220 TOURNAN EN BRIE				Réf échantillon ITGA : IT071910-7279
Réf échantillon client : 90LAD0101P006 / LOGEMENTS COLLECTIFS - - - / WC Sol Dalle de sol				Description ITGA : Revêtement souple bleu / Colle polymère jaune / Ragréage gris / Matériau blanc en faible quantité
* Revêtement souple bleu	META (1)	1	07/10/2019	Amiante non détecté / -
* Colle polymère jaune + ragréage gris non séparable + matériau blanc en faible quantité non séparable	META (1)	1	07/10/2019	Amiante non détecté / -
Réf dossier client : 90LAD0101-02 - 2 CHEMIN DES ECOLIERS 77220 TOURNAN EN BRIE				Réf échantillon ITGA : IT071910-7280
Réf échantillon client : 90LAD0101P007 / LOGEMENTS COLLECTIFS - - - / Entrée Plafond Enduit Peinture				Description ITGA : Peinture en faible quantité / Enduit beige en faible quantité
* Peinture en faible quantité non séparable + enduit beige en faible quantité non séparable	META (1)	1	07/10/2019	Amiante non détecté / -
Réf dossier client : 90LAD0101-02 - 2 CHEMIN DES ECOLIERS 77220 TOURNAN EN BRIE				Réf échantillon ITGA : IT071910-7281
Réf échantillon client : 90LAD0101P008 / LOGEMENTS COLLECTIFS - - - / Placard Sol Revêtement de sols				Description ITGA : Revêtement souple marron / Colle polymère jaune / Revêtement souple jaune / Colle polymère jaune / Ragréage gris en faible quantité
* Revêtement souple marron + colle polymère jaune non séparable	META (1)	1	07/10/2019	Amiante non détecté / -
* Revêtement souple jaune	META (1)	1	07/10/2019	Amiante non détecté / -
* Colle polymère jaune + ragréage gris en faible quantité non séparable	META (1)	1	07/10/2019	Amiante non détecté / -

La reproduction de ce rapport n'est autorisée que sous sa forme intégrale ; ce rapport ne doit pas être reproduit partiellement sans l'approbation du laboratoire.

Sauf demande particulière et écrite du client, les échantillons sont conservés pendant 6 mois et les rapports pendant 2 ans.

DTA 164-01 rev 07

Page 2/3

RAPPORT SYNTHÉTIQUE D'ANALYSE NUMÉRO IT0719-88581 EN DATE DU 07/10/2019
RECHERCHE ET IDENTIFICATION D'AMIANTE SUR PRELEVEMENT(S) DE MATERIAU(X)

Fraction analysée	Technique analytique (Méthode de préparation)	Nombre de préparations	Date d'analyse	Résultat / Variété d'amiante
-------------------	--	---------------------------	-------------------	------------------------------

Validé par : Estelle RUBAUD - Analyste

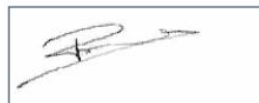

La reproduction de ce rapport n'est autorisée que sous sa forme intégrale ; ce rapport ne doit pas être reproduit partiellement sans l'approbation du laboratoire.

Sauf demande particulière et écrite du client, les échantillons sont conservés pendant 6 mois et les rapports pendant 2 ans.

DTA164-01 rev 07

Page 3/3

ATTESTATION(S)



Votre attestation Responsabilité Civile

AXA France IARD dont le siège social se situe 313, Terrasses de l'Arche 92727 Nanterre Cedex atteste que :
SOCOTEC DIAGNOSTIC, 1 rue des Dardanelles 75017 Paris

Est titulaire du contrat d'assurance n° 10158549604 ayant pris effet le 01/03/2018. Ce contrat garantit les conséquences pécuniaires de la Responsabilité civile pouvant lui incomber du fait de l'exercice des activités de **DIAGNOSTICS TECHNIQUES IMMOBILIERS** suivantes :

<p>AMIANTE : ETAT MENTIONNANT LA PRESENCE OU L'ABSENCE DE MATERIAUX CONTENANT DE L'AMIANTE DIAGNOSTIC TECHNIQUE AMIANTE DIAGNOSTIC AMIANTE PARTIES PRIVATIVES CONTROLE PERIODIQUE (AMIANTE) CONTROLE VISUEL APRES TRAVAUX (PLOMB - AMIANTE) REPERAGE AMIANTE AVANT/ APRES TRAVAUX ET DEMOLITION REPERAGE AMIANTE ET D'HAP SUR SURFACE BITUMEE ET ENROBES</p> <p>PLOMB : DIAGNOSTIC PLOMB DANS L'EAU CONSTAT DES RISQUES D'EXPOSITION AU PLOMB (CREP) DIAGNOSTIC DE RISQUE D'INTOXICATION AU PLOMB DANS LES PEINTURES (DRIPP) RECHERCHE DE PLOMB AVANT TRAVAUX / DEMOLITION</p> <p>ETAT PARASITAIRE : ETAT RELATIF A LA PRESENCE DE TERMITES ETAT PARASITAIRE (MERULES, VRILLETES, LYCTUS) INFORMATION SUR LA PRESENCE DE RISQUE DE MERULE (LOI ALUR)</p> <p>MESURES : MESURAGE LOI CARREZ ET LOI BOUTIN CALCULS DES MILLIEMES -TANTIEMES DE COPROPRIETE ET REALISATION DE PLANS ASSOCIES SELON LES TEXTES SUIVANTS : LOI 65-557 DU 10 JUILLET 1965, DECRET 67-223 DU 17 MARS 1967, DECRET 2004- 479 du 27 mai 2004 ET SUIVANTS FIXANT LE STATUT DE LA COPROPRIETE DES IMMEUBLES BATIS.</p> <p>AUTRES : ETAT DE L'INSTALLATION INTERIEURE DE GAZ ETAT DES RISQUES NATURELS, MINIERES ET TECHNOLOGIQUES (ENRNMT) DIAGNOSTIC DE PERFORMANCE ENERGETIQUE DPE INDIVIDUEL POUR MAISONS INDIVIDUELLES, APPARTEMENTS ET LOTS TERTIAIRES AFFECTES A DES IMMEUBLES A USAGE PRINCIPAL D'HABITATION, AINSI QUE LES ATTESTATIONS DE PRISE EN COMPTE DE LA REGLEMENTATION THERMIQUE.</p>	<p>ETAT DE L'INSTALLATION INTERIEURE D'ELECTRICITE. ETUDE REGLEMENTATION THERMIQUE 2005 ET 2012. DOCUMENT ETABLI A L'ISSUE DU CONTROLE DES INSTALLATIONS D'ASSAINISSEMENT NON COLLECTIF DIAGNOSTIC ASSAINISSEMENT AUTONOME ET COLLECTIF ETAT DES LIEUX LOCATIFS DIAGNOSTIC DE SECURITE PISCINE CERTIFICAT DE DECEANCE ET CERTIFICAT DE TRAVAUX DE REHABILITATION DIAGNOSTIC POUR OBTENTION DE PRET A TAUX ZERO INFILTROMETRIE-MESURES DE PERMEABILITE DU BATIMENT ET DES RESEAUX AERAIQUES THERMOGRAPHIE INFRAROUGE DIAGNOSTIC RADON : DANS TOUS TYPES DE BATIMENTS. DIAGNOSTIC DANS LE CADRE DE LA LOI SRU AVANT MISE EN COPROPRIETE DIAGNOSTIC DECHETS DE CHANTIER – ARTICLES R 111-43 A R 111-49 DU CODE DE LA CONSTRUCTION ET DE L'HABITATION DOCUMENT UNIQUE D'EVALUATION DES RISQUES COPROPRIETE - Articles L 230-2, III, R 230-1 DU CODE DU TRAVAIL DIAGNOSTIC TECHNIQUE GLOBAL (DTG) POUR LES COPROPRIETES- LOI N° 2014-366 POUR L'ACCES AU LOGEMENT ET UN URBANISME RENOVE « ALUR », A L'EXCLUSION DE MISSIONS RELEVANT D'UN PROFESSIONNEL DE LA VENTE OU DE LA LOCATION DE BIENS IMMOBILIERS. DIAGNOSTIC ACCESSIBILITE HANDICAPES EXPERTISE EN VALEUR VENALE ET LOCATIVE (SOUS RESERVE D'OBTENTION DE FORMATION) ETAT DESCRIPTIF DE DIVISION CENTRE DE FORMATION MESURES D'EMPOUSSIEREMENT AMIANTE AVEC STRATEGIE D'ECHANTILLONAGE DIAGNOSTIC QUALITE DE L'AIR INTERIEUR VERIFICATION PERIODIQUE ET INITIALE DES INSTALLATIONS ELECTRIQUES VERIFICATION PERIODIQUE ET INITIALE DES INSTALLATIONS DE GAZ VERIFICATION PERIODIQUE ET INITIALE DES ENGIS DE LEVAGE ET DE CHANTIER DIAGNOSTIC SECURITE INCENDIE CONTROLE DE SECURITE DES AIRES DE JEUX RECHERCHE DE METAUX LOURDS SUR TOUS TYPES D'OUVRAGES ET DE BÂTIMENTS</p>
---	--

La garantie Responsabilité civile professionnelle s'exerce à concurrence de 5.000.000 € par sinistre et par année d'assurance.

La présente attestation est valable du 6 SEPTEMBRE 2019 au 31 DECEMBRE 2019 et ne peut engager l'assureur au-delà des limites et conditions du contrat auquel elle se réfère.

Ce contrat permet à l'assuré de satisfaire à l'obligation d'assurance de responsabilité civile professionnelle résultant des dispositions de l'article R271-2 du Code de la Construction et de l'Habitation (décret n° 2006-1114 du 5 septembre 2006 relatif aux diagnostics techniques immobiliers) pour l'établissement des documents visés à l'article L271-4 dudit Code.

L'assuré doit être titulaire d'une certification de compétence en cours de validité délivrée par un organisme accrédité dans le domaine de la construction ou employer des salariés ou être constituée de personnes physiques qui disposent de ladite certification de compétence en cours de validité pour l'établissement des documents visés aux articles L271-4 et L134-1 du code de la Construction et de l'Habitation.
 A défaut la garantie n'est pas acquise.

Le présent document, établi par AXA, est valable jusqu'au 31 DECEMBRE 2019 sous réserve du paiement des cotisations. Il a pour objet d'attester l'existence d'un contrat. Il ne constitue toutefois pas une présomption d'application des garanties et ne peut engager AXA au-delà des clauses, conditions et limites du contrat auquel il se réfère. Les exceptions de garantie opposables au souscripteur le sont également aux bénéficiaires de l'indemnité (résiliation, nullité, règle proportionnelle, exclusions, déchéances, ...).

Toute adjonction autre que le cachet et la signature du représentant de la Société est réputée non écrite.

Fait à Le Bouscat, le 06/09/2019
 Pour la compagnie

VD ASSOCIES
 P.O. 81, Bd Pierre Pionnier
 33110 LE BOUSCAT
 RCS - 794 672 238 0045 - 03 50 02 20
 TEL - 05 56 70 95 75

CERTIFICAT DE COMPETENCES

CERTIFICATION DE DIAGNOSTIQUEUR IMMOBILIER



Décerné à : **GONZALES Vincent** sous le numéro : **C067-SE09-2017**

DOMAINE (S) CONCERNE (S)	VALIDITE
DIAGNOSTIC DE PERFORMANCE ENERGETIQUE (SANS MENTION)	X
DIAGNOSTIC DE L'ETAT DES INSTALLATIONS INTERIEURES DE GAZ	Du 21/12/2017 Au 20/12/2022
DIAGNOSTIC DE L'ETAT DES INSTALLATIONS ELECTRIQUES DES IMMEUBLES A USAGE D'HABITATION	Du 21/12/2017 Au 20/12/2022
DIAGNOSTIC CONSTAT DES RISQUES D'EXPOSITION AU PLOMB	Du 13/11/2017 Au 12/11/2022
DIAGNOSTIC DE REPERAGE DES MATERIAUX ET PRODUITES CONTENANT DE L'AMIANTE DANS LES IMMEUBLES BATIS (SANS MENTION)	Du 13/11/2017 Au 12/11/2022
DIAGNOSTIC ETAT DU BATIMENT RELATIF A LA PRESENCE DE TERMITES (METROPOLE)	X

Les compétences répondent aux exigences définies en vertu du code de la construction et de l'habitation (art. L.271-4 et suivants, R.271-1 et suivants ainsi que leurs arrêtés d'application) pour les diagnostics réglementaires. La preuve de conformité a été apportée par l'évaluation certification. Ce certificat est valable à condition que les résultats des divers audits de surveillance soient pleinement satisfaisants.

* Arrêté du 21 novembre 2006 définissant les critères de certification des compétences des personnes physiques opérateurs des constats de risque d'exposition au plomb ou agréés pour réaliser des diagnostics plomb dans les immeubles d'habitation et les critères d'accréditation des organismes de certification modifié par l'arrêté du 7 décembre 2011 ; Arrêté du 25 Juin 2016 définissant les critères de certification des compétences des personnes physiques opérateurs de repérages, d'évaluation périodique de l'état de conservation des matériaux et produits contenant de l'amiante, et examen visual après travaux dans les immeubles bâtis et les critères d'accréditation des organismes de certification. Arrêté du 30 octobre 2006 définissant les critères de certification des compétences des personnes physiques réalisant l'état relatif à la présence de termites dans le bâtiment et les critères d'accréditation des organismes de certification modifié par les arrêtés des 14 décembre 2009 et du 7 décembre 2011 ; Arrêté du 18 octobre 2006 définissant les critères de certification des compétences des personnes physiques réalisant le diagnostic de performance énergétique ou l'évaluation de prise en compte de la réglementation thermique et les critères d'accréditation des organismes de certification modifié par les arrêtés des 05 décembre 2009 et du 13 décembre 2011 ; Arrêté du 6 avril 2007 définissant les critères de certification des compétences des personnes physiques réalisant l'état de l'installation intérieure de gaz et les critères d'accréditation des organismes de certification modifié par les arrêtés des 15 décembre 2009 et 15 décembre 2011 ; Arrêté du 6 juillet 2008 définissant les critères de certification des compétences des personnes physiques réalisant l'état de l'installation intérieure d'électricité et les critères d'accréditation des organismes de certification modifié par les arrêtés des 10 décembre 2009, 2 décembre 2011 et 10 Août 2015.

Délivré à Thionville, le 21/12/2017
Pour la société Saint Honoré audit qui délivre la
marque Qualit'Compétences
LAROZ Soufian, Responsable Certification



Saint Honoré Audit représenté par sa marque
Qualit'Compétences est accrédité sous le numéro 4-0569
Portée disponible sur www.sofrac.fr

SAINT HONORE AUDIT - 16, rue Villars - 57 100 THIONVILLE
Tél : 01 85 09 01 40 - mail : contact@qualit-competes.com
SARL au capital de 7500 Euros - RCS de Thionville T1 788 573 543 - N° de gestion 2015 B 12- Code NAF : 8559A

PLANCHE DE REPÉRAGE	Zone : Rez de chaussée	Vue de dessus
Auteur : GONZALES Vincent	Bien : 90LAD0101 - 1 2 CHEMIN DES ECOLIERS 77220 TOURNAN EN BRIE	Chaque support/équipement identifié a fait l'objet d'un sondage par le technicien



	Cloisons Plaques de plâtre
	Murs Bois
	Murs Brique
	Murs périphériques / Plaques de plâtre
	Murs carreaux de plâtre
	Murs Béton / Enduit
	Murs porteurs et/ou mur de refend / Plaques de plâtre
	Murs périphériques / Doublage (plaque de plâtre + isolant)
	Torchis
	Murs Amiantés
	Murs Brique / Enduit
	Murs Brique plâtrière
	Murs Pierre
	

	Murs amiantés
	Prélèvements de sol amianté
	Prélèvements de sol non amiantés
	Prélèvements de plafond amiantés
	Prélèvements de plafond non amiantés
	Prélèvements de mur amiantés
	Prélèvements de mur non amiantés
	Autres types de prélèvements amiantés
	Autres types de prélèvements non amiantés
	Sols amiantés
	Plafonds amiantés
	Sols et plafonds amiantés
	Conduits amiantés
	Conduits non amiantés